337
III MUSICALIA
BIBLIOTHECA UNIV. IAGELL. CRACOVIENSIS

I. J. PADEREWSKI.

	ℳ
Op. 1. **Zwei Klavierstücke.** 1. Praeludium à Capriccio. 2. Minuetto	2,50
Op. 4. **Elégie.** Pour Piano	1,50
Op. 5. **Danses polonaises** (Tańce polskie). Pour Piano	3,—
No. 1. Krakowiak (E dur. Mi-majeur)	1,50
No. 2. Mazurek (E moll. Mi-mineur)	1,50
No. 3. Krakowiak (B dur. Si-b-majeur)	1,50
Op. 5. **Danses polonaises** (Tańce polskie). Pour Piano à quatre mains	3,—
Op. 6. **Introduction et Toccata.** Pour Piano	2,50
Op. 7. **Vier Lieder** mit deutschem, polnischem und englischem Text. 1. Rosentage sind verronnen (Gdy ostatnia róża zwiędła—The days of roses are vanished). 2. Treues Rößlein (Siwy koniu — To my faithful steed). 3. Birke und Mägdelein (Szumi w gaju brzezina—The birch tree and the maiden). 4. Raubten mir ihn, meinen Lieben (Chłopca mego mi zabrali — My love is sent away)	3,—
Op. 8. **Chants du Voyageur.** Pour Piano	3,—
Op. 8 No. 3. **Mélodie.** Pour Piano	1,20
Pour Piano à quatre mains	1,50
Pour Violon et Piano	1,50
Pour Violoncelle et Piano	1,50
Pour petit Orchestre avec Piano	2,—
Partition pour Orchestre	4,—
Parties d'Orchestre	5,—
Chaque Partie supplémentaire	—,30
Op. 9 **Danses polonaises** (Tańce polskie). Pour Piano. Cahier I	2,50
No. 1. Krakowiak (F dur. Fa-majeur)	1,50
No. 2. Mazurek (A moll. La-mineur)	1,50
No. 3. Mazurek (A dur. La-majeur)	1,50
Cahier II	2,50
No. 4. Mazurek (B dur. Si-b-majeur)	1,50
No. 5. Krakowiak (A dur. La-majeur)	1,50
No. 6. Polonaise (H dur. Si-majeur)	1,50
Op. 9. **Danses polonaises** (Tańce polskie). Pour Piano à quatre mains. Cahier I	3,—
Cahier II	3,—
Op. 9 No 5. **Krakowiak** (A dur. La-majeur). Pour Violon et Piano	1,80
Op. 10. **Album de Mai.** Scènes romantiques. Pour Piano	3,—
No. 1. Au Soir	1,—
No. 2. Chant d'amour	1,—
Pour Violon et Piano	1,80
Pour Orchestre. Parties	4,—
Chaque Partie supplémentaire	—,30
No. 3. Scherzino	1,20
No. 4. Barcarolle	1,50
No. 5. Caprice-Valse	2,—
Op. 11. **Variations et Fugue** sur un thème original. Pour Piano	3,—
Op. 13. **Sonate.** Pour Violon et Piano	6,—
Op. 14. **Humoresques de Concert.** Pour Piano. Cahier I (à l'antique)	3,—
No. 1. **Menuet.** Pour Piano	1,50
Pour Piano. Edition facilitée	1,50
Pour Piano à quatre mains	2,—
Pour Violon et Piano	1,80
Pour Violoncelle et Piano	1,80
Pour Mandoline	1,—
Pour Mandoline et Guitare	1,20
Pour Mandoline et Piano	1,80
Pour deux Mandolines, Mandola et Guitare	1,80
Pour deux Mandolines, Mandola et Piano	1,80
Pour Orgue-Harmonium	1,20
Pour Piano, Violon, Violoncelle, Flûte, Clarinette, Cornet à pistons	3,—
Pour Orchestre ou Harmonie. Parties	4,—
Chaque Partie supplémentaire	—,30
No. 2. Sarabande	1,20
No. 3. Caprice	1,50
Op. 14. **Humoresques de Concert.** Pour Piano. Cahier II (moderne)	3,—
No. 4. Burlesque	1,50

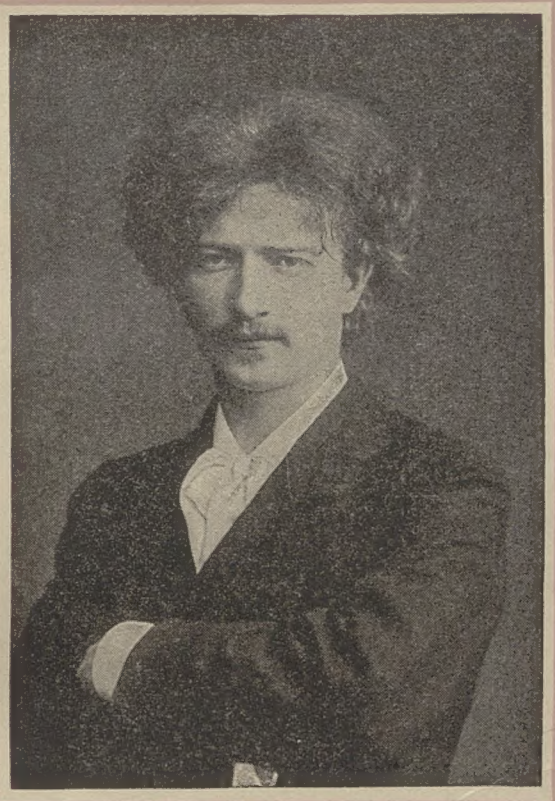

Eigentum der Verleger für alle Länder.
Aufführungsrecht vorbehalten.

Ed. Bote & G. Bock,
Berlin W. 8
Musikverlag
Gegründet 1888

Wł. M. Skulska
Kraków, Szewska 29

	ℳ
Op. 14 No. 5. Intermezzo pollaco	1,50
No. 6. Cracovienne fantastique	1,50
Pour Orchestre. Parties	4,—
Chaque Partie supplémentaire	—,30
Op. 15. **Dans le Désert.** Tableau musical en forme d'une Toccata. Pour Piano	3,—
Op. 16. **Miscellanea.** Série de Morceaux. Pour Piano.	
No. 1. Légende No. 1	2,—
No. 2. Mélodie	2,—
Pour Violon et Piano	1,50
Pour Orchestre. Parties	4,—
Chaque Partie supplémentaire	—,30
No. 3. Thème varié	2,—
No. 4. Nocturne	1,50
No. 5. Légende No. 2	2,50
No. 6. Un Moment musical	1,—
No. 7. Menuet en A	2,—
Op. 17. **Concerto** (La-mineur). Pour Piano et Orchestre. Partition	20,—
Parties d'Orchestre	20,—
Chaque Partie supplémentaire	1,50
Partition pour deux Pianos à quatre mains	10,—
Op. 18. **Sechs Lieder.** 1. Mir flossen Tränen. 2. Ich geh' entlang. 3. Mein süßer Liebling. 4. Ueber dem Wasser. 5. Ach, die Qualen. 6. Könnte ich das Stirnband	4,—
No. 3. Mein süßer Liebling	1,50
Op. 18. **Sześć Pieśni.** 1. Polały się łzy me. 2. Piosnka dudarza. 3. Moja pieszczotka. 4. Nad wodą wielką. 5. Tylem wytrwał. 6. Gdybym się zmienił	4,—
No. 2. Piosnka dudarza	1,20
No. 3. Moja pieszczotka	1,50
Op. 18. **Six Songs.** Book I. 1. Mine eyes have known tears. 2. The Piper's Song. 3. My own sweet Maiden. For Soprano or Tenor	4/
For Contralto or Baritone	4/
Book II. 4. By waters mighty. 5. Pain have I endured. 6. Might I but change me. For Soprano or Tenor	4/
For Contralto or Baritone	4/
Op. 19. **Fantaisie polonaise** sur des thèmes originaux. Pour Piano et Orchestre. Partition	18,—
Parties d'Orchestre	25,—
Chaque Partie supplémentaire	2,—
Partition pour deux Pianos à quatre mains	10,—
Op. 21. **Sonate.** Pour Piano	6,—
Op. 23. **Variations et Fugue** sur un thème original. Pour Piano	6,—
Canzone (Chant sans paroles). Pour Piano	1,50
Manru. Lyrisches Drama in drei Aufzügen. Dichtung von Alfred Nossig. Englische Uebersetzung von H. E. Krehbiel. Vollständiger Klavier-Auszug mit deutschem und englischem Text	20,—
Liebeslied (Love Song). Für Gesang und Klavier	1,80
Potpourri. Für Klavier	3,—
Fantasie. Für großes Orchester. Stimmen mit Direktionsstimme	12,—
Jede Streichstimme	1,—
Text der Gesänge	1,—
Paderewski-Album. Enthaltend zwölf beliebte Kompositionen. 1. Chant d'amour (op. 10 No. 2). 2. Scherzino (op. 10 No. 3). 3. Légende (op. 16 No. 1). 4. Mazourka (op. 9 No. 3). 5. Mélodie (op. 8 No. 3). 6. Caprice (op. 14 No. 3). 7. Célèbre Menuet (op. 14 No. 1). 8. Nocturne (op. 16 No. 4). 9. Menuet A dur (op. 16 No. 7). 10. Mélodie (op. 16 No. 2). 11. Cracovienne fantastique (op. 14 No. 6). 12. Thème varié (op. 16 No. 3)	4,—

Pour la France et ses colonies, la Belgique et la Principauté de Monaco:
MAX ESCHIG, 48, rue de Rome et 1, rue de Madrid, PARIS.

Teuerungszuschlag 100%
400

IV.

Mazurek.

I. J. Paderewski, Op. 9 Cah. II Nº 4.

Allegro ma non troppo.

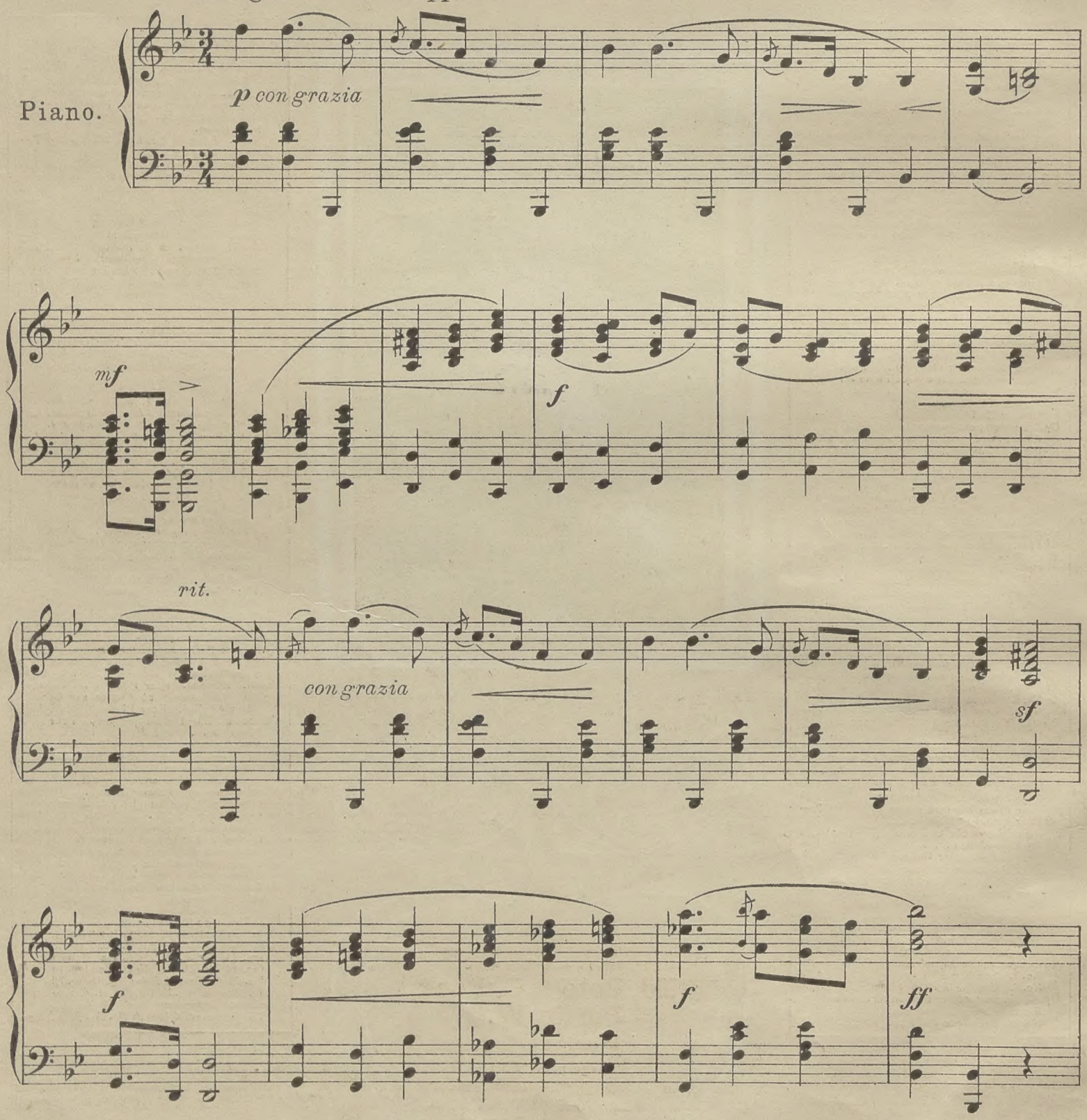

Pour la France et ses colonies, la Belgique et la Principanté de Monaco: Max Eschig 48, rue de Rome et 1, rue de Madrid, Paris.
Propriété des Editeurs pour tous pays

12946 3

337
III
Akc. Nr: 426/1931
B.

Ed. Bote & G. Bock, Berlin.

animato

rall. pocc - - -

a tempo

string.

rall. poco - - -

mf

poco rall.

string.

poco rall.

accel.

rit.

meno mosso

con espress.

poco animato

a tempo

rall.

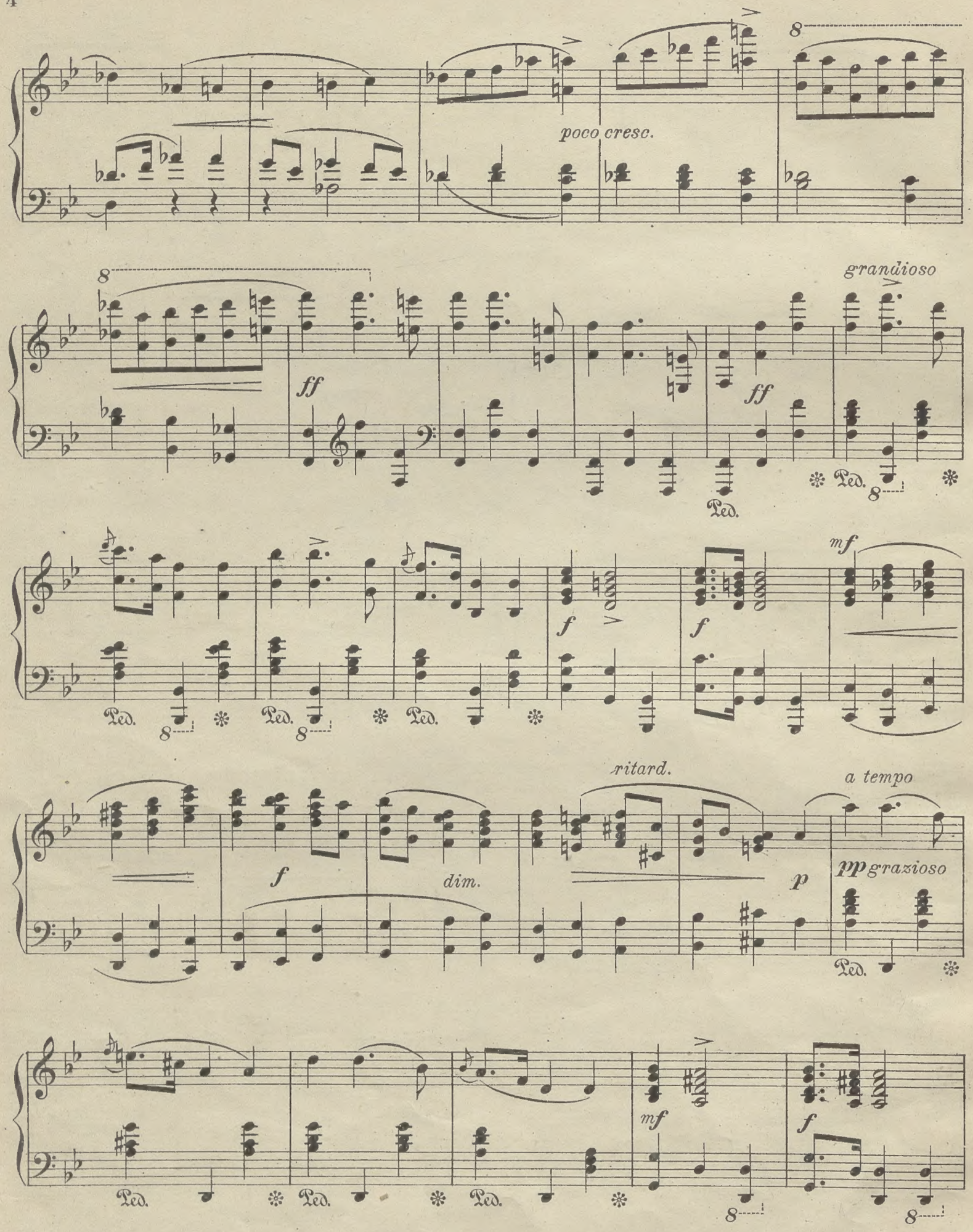
poco cresc.
grandioso
ff
ff
Ped.
mf
f
f
f
dim.
ritard.
a tempo
p
pp grazioso
mf
f

poco cresc.

ritard.

cresc.

f

ff

rapidamente

Ped. * Ped. * Ped. *

ff

lento

rit.

Vivo.

f

p e poi

poco cresc.

Ped. * Ped. *

f

ff

ff

fff

Ped. *

FRANZ LISZT

Ausgewählte Klavierwerke

herausgegeben von

Eugen d'Albert

	M.
Erste Ballade	1,20
Zweite Ballade	1,80
Etüden in fortschreitender Schwierigkeit (Etudes d'Exécution transcendante)	
Abendstimmungen (Harmonies du Soir)	1,—
Andenken (Ricordanza)	1,20
Eroica	1,—
Irrlichter (Feux follets)	1,20
Mazeppa	1,20
Große Konzertetüde Des-Dur (Grande Etude de Concert ré bémol)	1,—
Zwei Konzertetüden	
Waldesrauschen	1,—
Gnomenreigen	1,—
Impromptu-Walzer (Valse Impromptu)	1,—
Legenden	
Die Vogelpredigt (St. François d'Assise: La Prédication aux Oiseaux)	1,20
Der heilige Franziskus von Paula auf den Wellen schreitend (St. François de Paule marchant sur les Flots)	1,20
Liebesträume, Drei Notturnos	1,50
Poetische und religiöse Stimmungen (Harmonies poétiques et religieuses)	
Anrufung — Ave Maria (Invocation — Ave Maria)	1,20
Lobpreisung Gottes in der Einsamkeit (Bénédiction de Dieu dans la Solitude)	1,20
Lobgesang der Liebe (Cantique d'Amour)	0,80
Erste Polonaise	1,50
Zweite Polonaise	1,50
Sonate H moll	3,—
Tröstungen (Consolations)	1,20

	M.
Venedig und Neapel	
Gondellied (Gondoliera)	0,80
Kanzone (Canzone)	0,80
Tarantella	1,80
Wanderjahre (Années de Pèlerinage)	
1. Jahr: Schweiz (1re Année: Suisse)	
1. Die Tellskapelle (Chapelle de Guillaume Tell)	0,80
2. Am See von Wallenstadt (Au Lac de Wallenstadt)	0,80
3. Pastorale	0,80
4. An einer Quelle (Au Bord d'une Source)	0,80
5. Gewittersturm (Orage)	1,—
6. Tal von Obermann (Vallée d'Obermann)	1,20
7. Hirtenweise (Eglogue)	0,80
8. Das Heimweh (Le Mal du Pays)	0,80
9. Die Genfer Kirchenglocken (Les Cloches de Genève)	0,80
2. Jahr: Italien (2me Année: Italie)	
1. Sposalizio	0.80
2. Penseroso	0,80
3. Kanzonetta des Salvator Rosa (Canzonetta del Salvator Rosa)	0,80
4. Sonett des Petrarca Nr. 47 (Sonetto 47 del Petrarca)	0,80
5. Sonett des Petrarca Nr. 104 (Sonetto 104 del Petrarca)	1,—
6. Sonett des Petrarca Nr. 123 (Sonetto 123 del Petrarca)	1,—
7. Nach einer Lektüre im Dante (Après une Lecture de Dante)	2,—
Mephisto-Walzer Episode aus Lenaus Faust	2,—
Totentanz Paraphrase über: Dies irae	4,—

Bearbeitungen:	M.
J. S. Bach	
Orgelfantasie und Fuge G-moll	1,20
Ch. Gounod	
Walzer aus der Oper: Margarete (Faust) (Valse de l'Opéra „Faust")	3,—
N. Paganini	
Glöckchen-Etüde (La Campanella)	1,20
G. Rossini	
Cujus animam. Arie aus: Stabat mater	1,—
Regatta in Venedig (La Regata veneziana)	1,—
Fr. Schubert	
Wiener Abende, Walzer (Soirées de Vienne, Valses Caprices)	
Nr. 2.	1,—
Nr. 6.	1,20
Lieder:	
Ave Maria	1,—
Erlkönig	1,—
Ständchen	0,80
Der Wanderer	0,80
R. Schumann	
Frühlingsnacht	0,80
Widmung	0,80
R. Wagner	
Spinnerlied	1,50
Elsas Brautzug zum Münster	0,80
Elsas Traum	1,—
Festspiel und Brautlied	1,50
Einzug der Gäste auf Wartburg	1,50
Lied an den Abendstern	0,80
Isoldens Liebestod	1,—

Teuerungszuschlag 100 %

ED. BOTE & G. BOCK · BERLIN W. 8

GEGRÜNDET 1838